

**Job Name:** Safety Morning Talk 05.01.2024

**Description:** OVS safety morning talk

พื้นที่ทำงาน

- Boiler
- FGD
- เน้นย้ำการทำงานที่สูงสวมใส่ Body safety harness
- การทำความสะอาดพื้นที่หลังทำงานเสร็จ
- เน้นย้ำการกันพื้นที่
- ตรวจสอบอุปกรณ์ PPE ให้ครบก่อนเข้าพื้นที่โรงไฟฟ้า
- ขอความร่วมมือ ผรม. ทุกหน่วยงานให้ความร่วมมือ ปรก. ในการตรวจสอบ PPE , เป่าแอลกอฮอล์ ก่อนเข้าปฏิบัติงานในโรงไฟฟ้าและหลังเลิกงานจะมีการตรวจสอบโลหะก่อนออกจากโรงไฟฟ้า
- เน้นย้ำเรื่องกิจกรรมงาน hot work ที่มีประกายไฟให้ทำการสวมใส่ PPE ตลอดเวลาที่ปฏิบัติงาน และให้ใช้ผ้ากันไฟเพื่อป้องกันไม่ให้ถูกไฟโดนผู้ปฏิบัติงานท่านอื่นและ อุปกรณ์ของโรงไฟฟ้า
- เน้นย้ำการวางถังน้ำมันและสารเคมีต่างๆให้ทำการติด Tag ปังซีให้ผู้รับผิดชอบให้ชัดเจนและทำกบเหน้ามันหกลให้ทำการขับและทำความสะอาดพื้นที่ทันที

**Picture:**

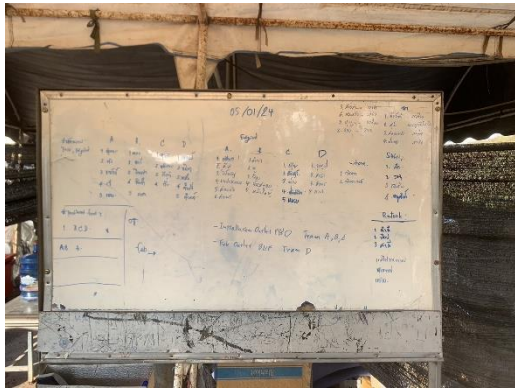

**Remark:**

**Date:** 05.01.2024

Job Name: Alcohol Test.05.01.2024

Description:

- Alcohol Test. เพื่อเตรียมความพร้อมของพนักงาน.
- เพื่อความปลอดภัยในการทำงาน.
- เพื่อคัดกรองพนักงานที่เข้าพื้นที่โรงไฟฟ้าเพื่อความปลอดภัย.
- ตรวจสอบกฎระเบียบของบริษัท และ โรงไฟฟ้า.

Picture:



Remark:

Date: 05.01.2024

Job Name: ร่วมประชุม SHE Daily Meeting 05.01.2024

Description:

05/01/2024

SHE daily meeting

1. Share case Near miss ที่เกิดขึ้น ( ไม่กั้นลงทับรถ) ที่ PP-Main gate2 ให้ทุกท่านได้ รับทราบและเน้นย้ำให้ทุกท่านปฏิบัติตามกฎความปลอดภัยให้ลงและบัตรที่ไม่กั้นทุกครั้ง ที่เข้าโรงไฟฟ้า
2. ขอความร่วมมือ พรหม. ทุกหน่วยงาน ให้ท ำความสะอาดพื้นที่ ปฏิบัติงานทุกวัน หลังเลิก งานหรือช่วงเปลี่ยนกะ
3. เน้นย้ำการวางถังน้ำมันและสารเคมีต่างๆให้ทำการติด Tag บ่งชี้ให้ผู้รับผิดชอบให้ชัดเจน และหากพบน้ำมันหกให้ทำการจับและทำความสะอาดพื้นที่ทันที
4. Update Daily Highlight FIDING ISSUE ตามเอกสารแนบ
5. เน้นย้ำเรื่องกิจกรรมงาน hot work ที่มีประกายไฟให้ท ำการสวมใส่ PPE ตลอดเวลาที่ ปฏิบัติงาน และให้ใช้ผ้ากันไฟเพื่อป้องกันไม่ให้ถูกไฟโดนผู้ปฏิบัติงานท่านอื่นและอุปกรณ์ ของโรงไฟฟ้า
6. เน้นย้ำเรื่องของการสื่อสารข้อมูลต่างๆในเรื่องของความปลอดภัย ให้พนักงานทุกระดับ ได้รับทราบและเข้าถึงข้อมูล
7. เน้นย้ำให้สวมใส่อุปกรณ์PPE ทุกครั้งทปฏิบัติงานในโรงไฟฟ้า หรือ ช่วงที่อยู่ในพื้นที่

Picture:

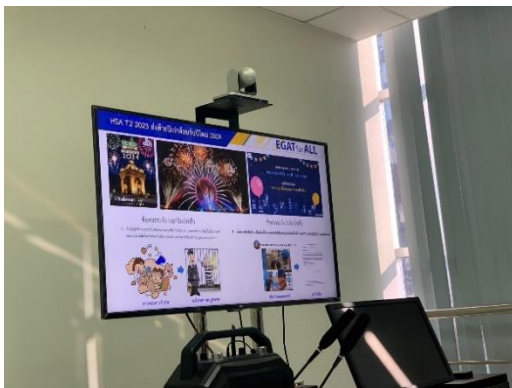

Remark:

Date: 05.01.2024



**Job Name:** Toolbox Talk ก่อนเริ่มงาน Cleaning Outlet FGD Epansion Joint Unit 3

**Description:**

- - แบ่งหน้าที่ และ ตำแหน่งพื้นที่ทำงาน
- - เน้นย้ำการสวมใส่อุปกรณ์ป้องกัน
- - เน้นย้ำสวมใส่ Safety harness การทำงานที่สูง
- - เน้นย้ำระวังของตก และ การป้องกัน

**Picture:**

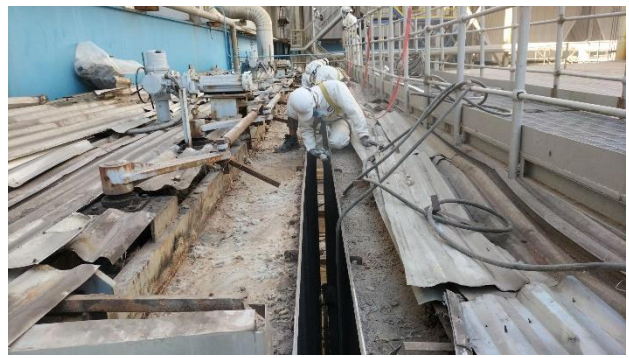

**Remark:**

**Date:** 05.01.2024

**Job Name:** Toolbox Talk ก่อนเริ่มงาน Installation Insulation Penthouse floor7

**Description:**

- ทบทวนขั้นตอนการทำงานก่อนเริ่มงาน.
- แบ่งหน้าที่ของแต่ละทีมงาน.
- เน้นย้ำการทำงานในที่อับอากาศ
- ให้ทีมงานเซ็นชื่อและลงเวลาเข้าออกทุกครั้ง
- เผื่อระวังที่จุดทางเข้าออกตลอดเวลา
- เน้นย้ำการทำความสะอาดหลังเลิกงาน.

**Picture:**

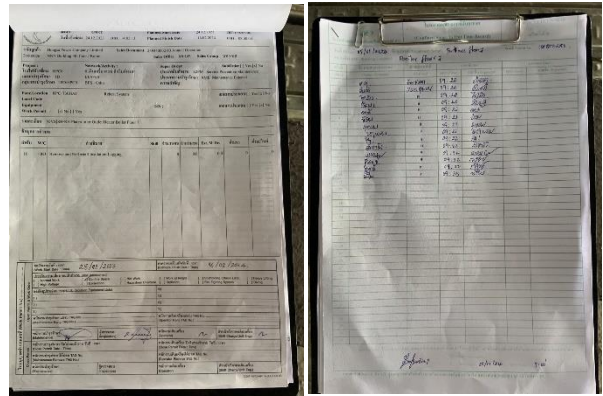

**Remark:**

**Date:** 05.01.2024